

# 6LHVT-A<sub>SERIES</sub>

■左右勝手あり  
本図は左勝手を示す

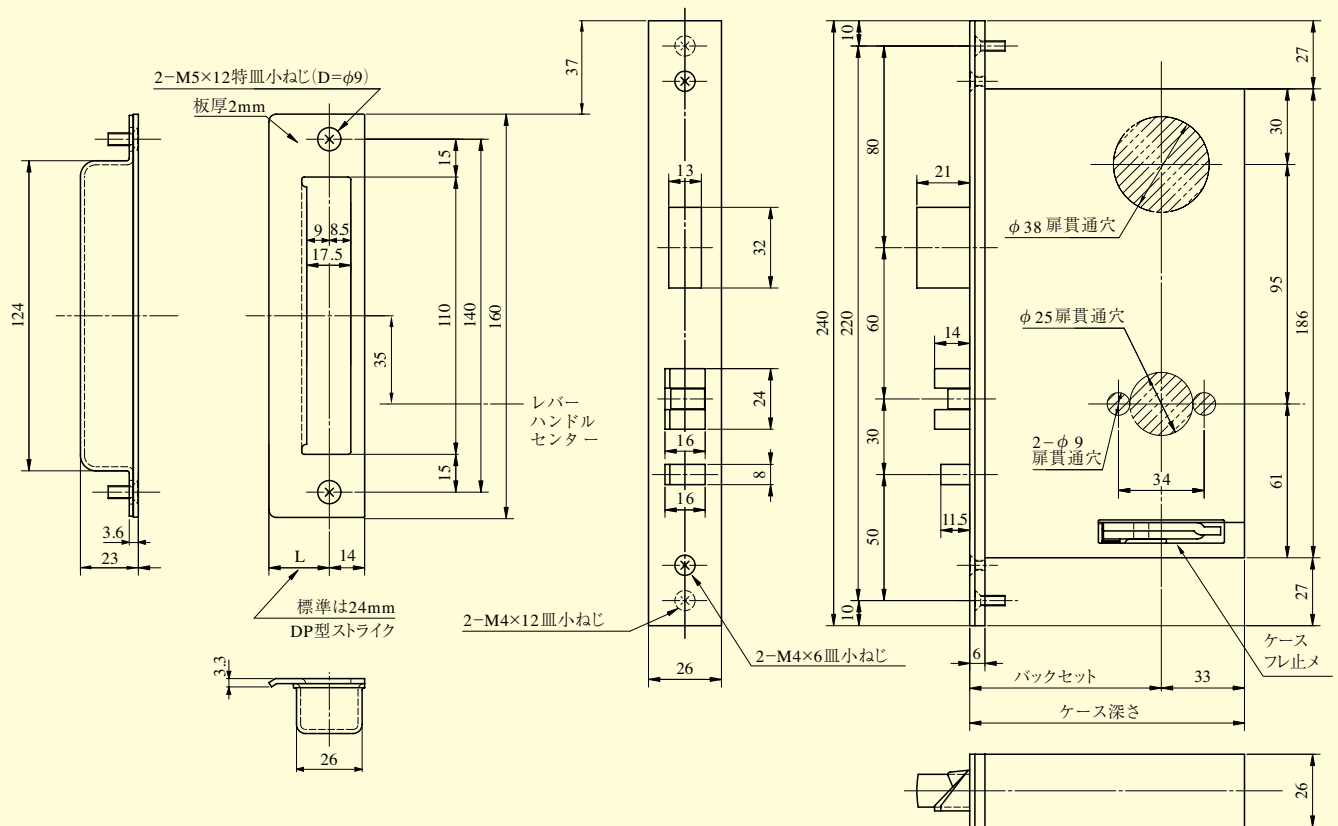

6LHVT-A

●扉厚によるストライクのL寸法 (単位mm)

| 片開き扉用   |    |     | 両開き扉用   |    |     |
|---------|----|-----|---------|----|-----|
| 扉厚(壁~扉) | 記号 | L寸法 | 扉厚(壁~扉) | 記号 | L寸法 |
| 33~42   | DP | 24  | 33~37   | L  | 18  |
| 42~50   | ER | 28  | 37~42   | CM | 20  |
| 50~58   | FT | 32  | 42~46   | N  | 22  |
| 58~66   | G  | 36  | 46~50   | DP | 24  |
|         |    |     | 50~54   | Q  | 26  |
|         |    |     | 54~58   | ER | 28  |
|         |    |     | 58~62   | S  | 30  |
|         |    |     | 62~66   | FT | 32  |

(注) 6LHVT-Aシリーズのレバーハンドル形状はP177、178をご参照ください。

| 装着可能シリンダー            | 型 式     | レバーハンドル形状   | 機 能      | バックセット (mm) / ケース深さ (mm) | スペーシング (mm) | 扉厚 (mm以上~mm未満)                   |
|----------------------|---------|---|----------|--------------------------|-------------|----------------------------------|
| U9<br>PR<br>LB<br>JN | 6LHVT-A | 18,19,50,51,<br>52,56,57,59<br>64,66,68,69,<br>74,346,373 | 1A<br>4A | 64 / 97<br>76 / 109      | 95          | 33~42<br>42~50<br>50~58<br>58~66 |

(注1) LBシリンダーの場合は4A型はありませんのでご注意ください。  
(注2) 59型ハンドルは2017年7月発売予定です。