MA SERIES

■左右勝手共通

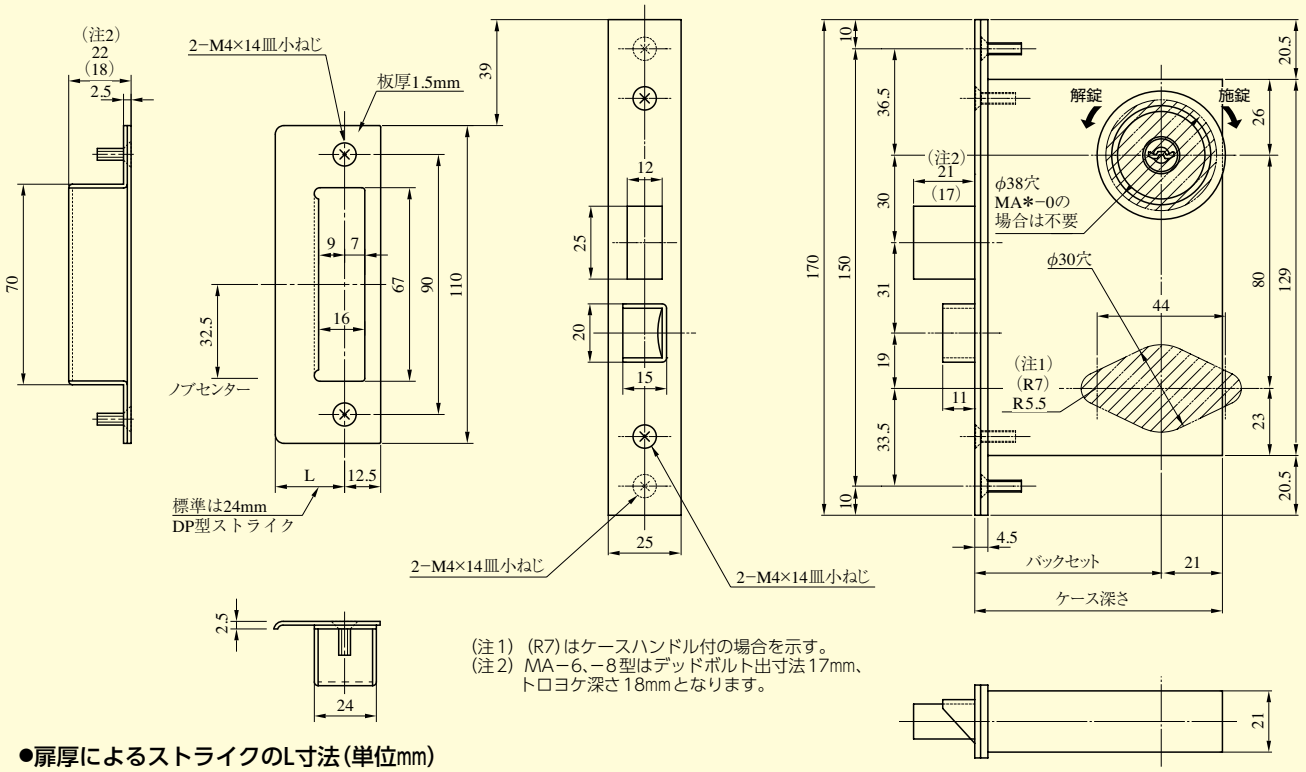

(注1) (R7)はケースハンドル付の場合を示す。
(注2) MA−6、−8型はデッドボルト出寸法17mm、トロヨケ深さ18mmとなります。

※鍵の回転方向は、右勝手の場合を示す。

●扉厚によるストライクのL寸法(単位mm)

片開き扉用		
扉厚(以上〜未満)	記号	L寸法
29〜33	CM	20
33〜42	DP	24
42〜50	ER	28
50〜58	FT	32
58〜66	G	36

両開き扉用		
扉厚(以上〜未満)	記号	L寸法
29〜33	K	16
33〜37	L	18
37〜42	CM	20
42〜46	N	22
46〜50	DP	24
50〜54	Q	26
54〜58	ER	28
58〜62	S	30
62〜66	FT	32

ノブ形状

D型ノブ

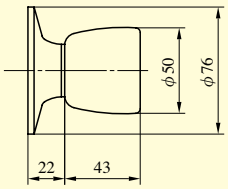

W型ノブ

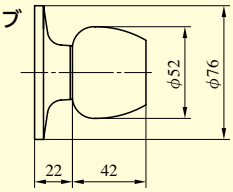

U型ノブ

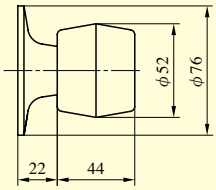

P型ノブ

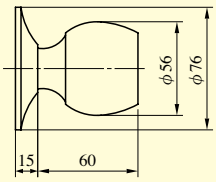

Q型ノブ

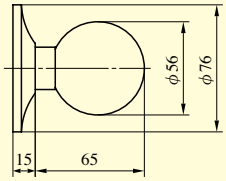

ケースハンドル (C)

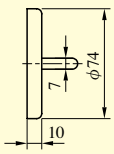

ケースハンドル(CUC)

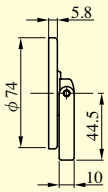

装着可能シリンダー	型　式	ノブ形状	機　能	バックセット(mm)／ケース深さ(mm)	スペーシング(mm)	扉厚(mm以上〜mm未満)
U9 PR LB JN	MA	D W U P Q C CUC	1　5 2　6 3　8 4　0	64／85 76／97 100／121	80	29〜33 33〜42 42〜50 50〜58 58〜66

(注1)P・Q型ノブの扉厚は1ランク4mm毎になります。
(注2)P型のノブは2018年3月末廃止予定品です。